

INDIVIDUAZIONE AREA DI INTERVENTO SU C.T.R.
Sezioni 113160 - 114130 scala 1:10.000

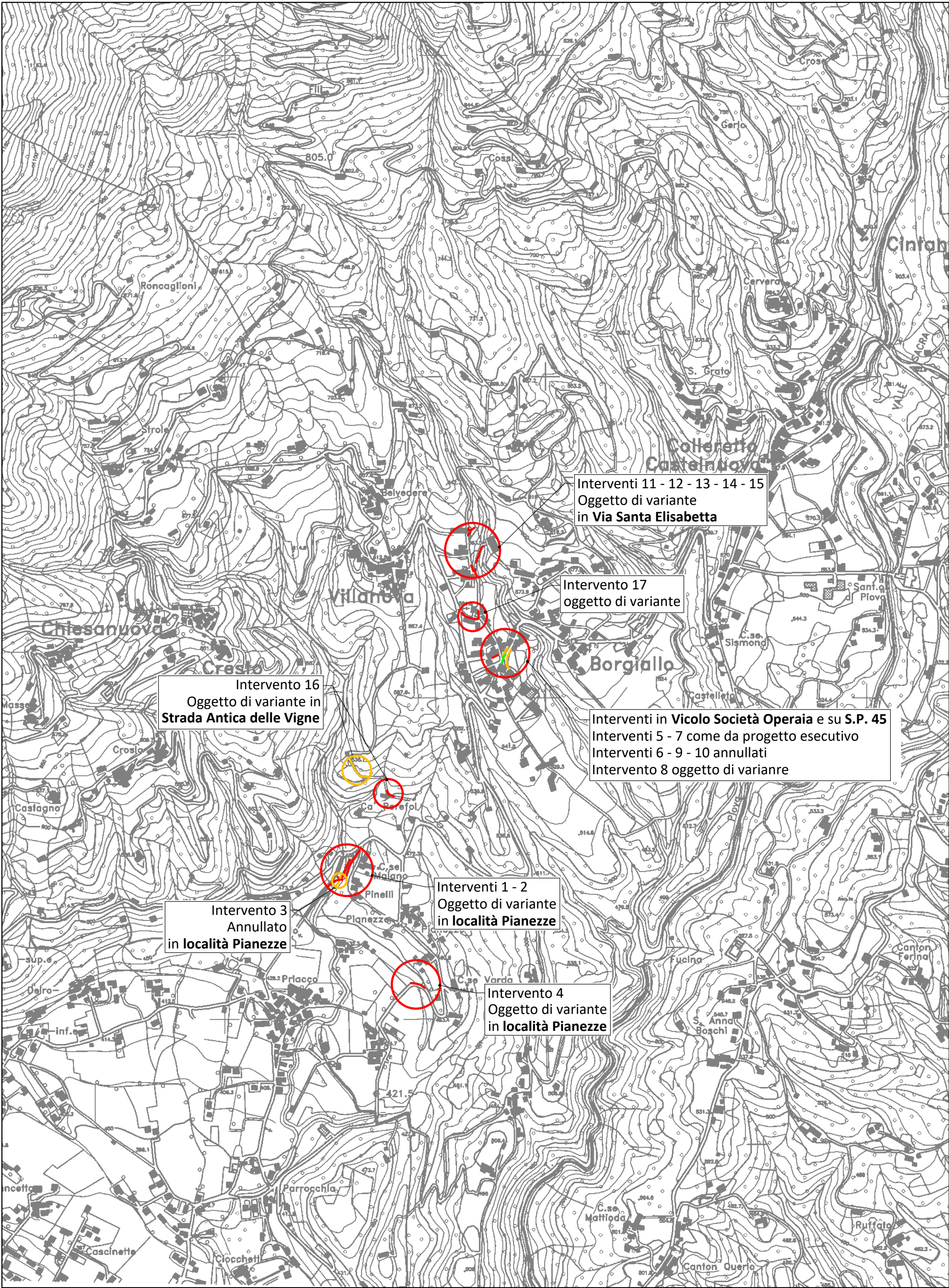

INDIVIDUAZIONE AREA DI INTERVENTO SU C.T.P.
Elementi 113162 - 114133 scala 1:5.000

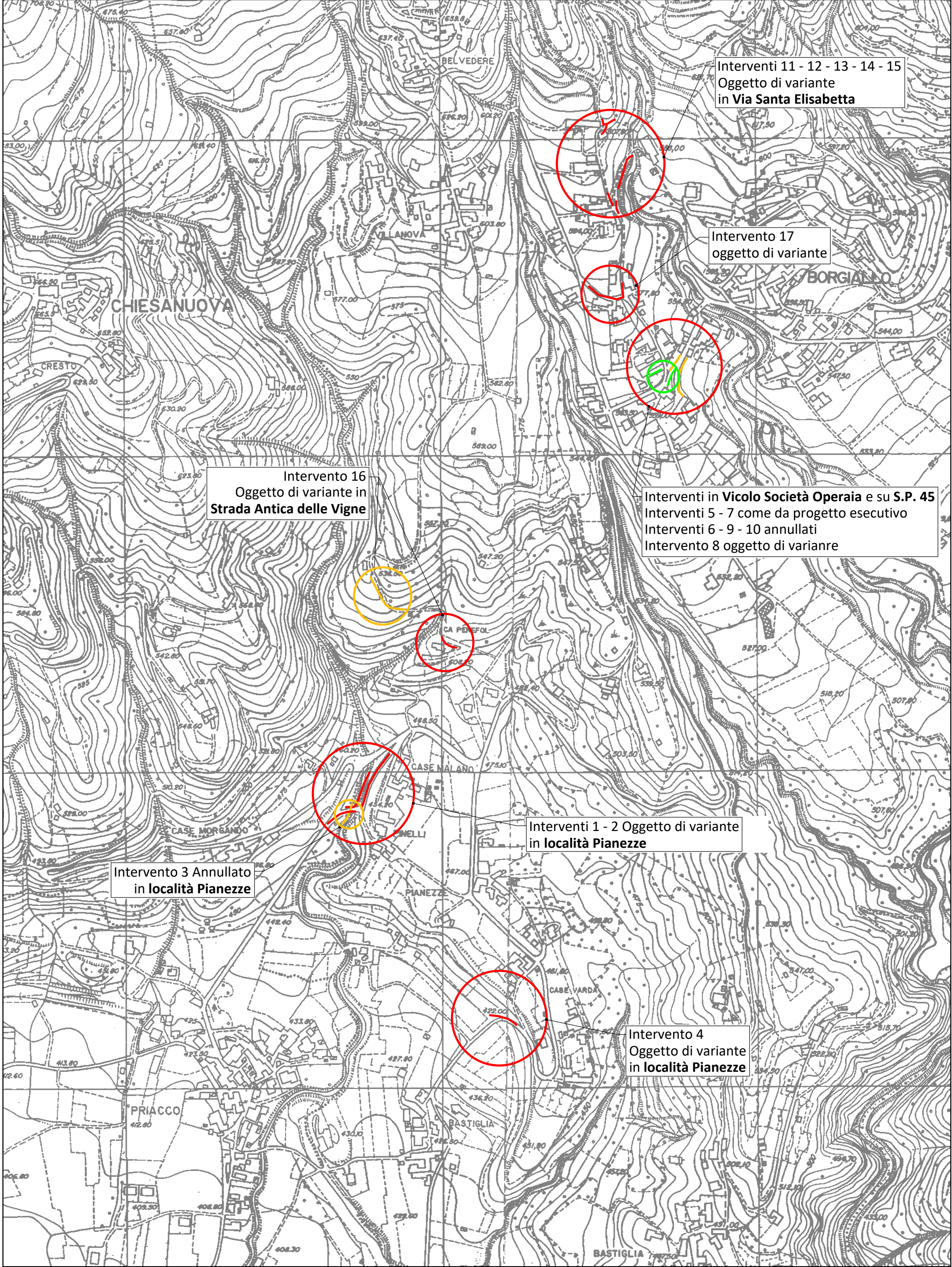

LEGENDA:

- Interventi oggetto di variante
- Interventi annullati
- Interventi realizzati/da realizzarsi come da prog. esecutivo autorizzato

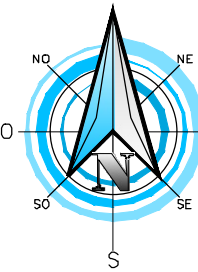



COMMITTENTE:

COMUNE DI BORGIALLO



OGGETTO:

LAVORI DI MITIGAZIONE RISCHIO IDROGEOLOGICO
NEL TERRITORIO COMUNALE
C.U.P. I17H22000580005 - C.I.G. A01219BE3F

LOCALITÀ DELL'INTERVENTO:

COMUNE DI BORGIALLO - VARIE LOCALITÀ

CODICE AREA:

GEN

FASE PROGETTUALE:

PERIZIA SUPPLETIVA DI VARIANTE

N° ELABORATO:

011

ARCHIVIO:

6005	396	GEN	011	SVAR	00
------	-----	-----	-----	------	----

SCALA:

1:10.000 - 1:5.000

TITOLO ELABORATO:

COROGRAFIA

DATA:

Loranzè,
Luglio 2025

CONTROLLO QUALITÀ ELABORATI		REDATTO	VERIFICATO	RIESAMINATO	APPROVATO	REV	DATA	NOTE
CODICE	AMBITO PROGETTUALE	RESPONSABILE D'AREA	RESP. AREA	COORDINATORE	RESP. PROG.			
ARC	ARCHITETTURA ED EDILIZIA	Arch. A. DEMARIA - Arch. M. DI PERNA				0	02/2024	EMISSIONE PFTE
GEO	AMBIENTE E TERRITORIO	Geol. P. CAMBULI	M.B.	P.C.		1	04/2024	EMISSIONE ESE
DLV	DIREZIONE LAVORI	Dott. Ing. G. ODETTO				2	07/2025	EMISSIONE SVAR
ENE	ENERGETICA	Ing. A. BREGOLIN				3		
IDR	IDRAULICA	Ing. M. VERNETTI ROSINA				4		
IEL	IMPIANTI ELETTRICI E SPECIALI	Dott. Ing. E. MERCADO				5		
TFM	IMPIANTI TERMOLUIDOMECCANICI	Ing. A. BREGOLIN				6		
INF	INFRASTRUTTURE	Ing. A. VACCARONE				7		
STR	STRUTTURE	Geom. F. TONINO				8		
VVF	PREVENZIONE INCENDI	Ing. A. BREGOLIN				9		
EXT	COLLABORATORI ESTERNI					10		
						11		



Strada Provinciale 222, n°31
10010 Loranzè (TO)
TEL. 0125.1970499 FAX 0125.564014
e-mail:
info.sertec@sertec-engineering.com
www.sertec-engineering.it

IL DIRETTORE TECNICO:
Dott. Ing. Gianluca ODETTO

PROGETTISTA:

Dott. Ing.
Gianluca ODETTO
N° 7269 J ALBO INGEGNERI
PROVINCIA DI TORINO

TIMBRO:



ALTRA FIGURA:

TIMBRO:





CERTIFICATO
IT259049



oice