

SEZIONE TIPO INTERVENTI 1 - 2
scala 1:50

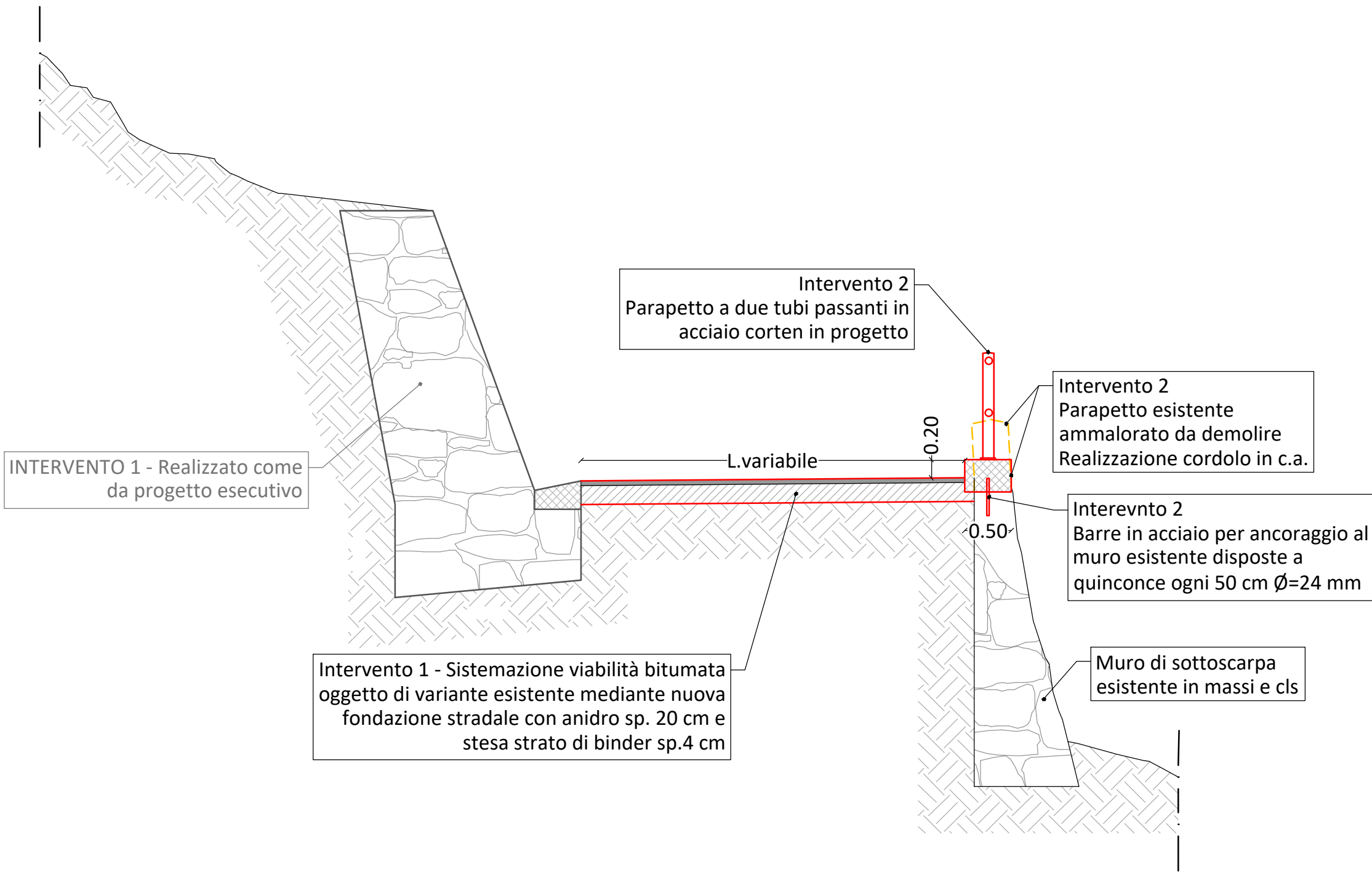

SEZIONE TIPO INTERVENTO 11
scala 1:50

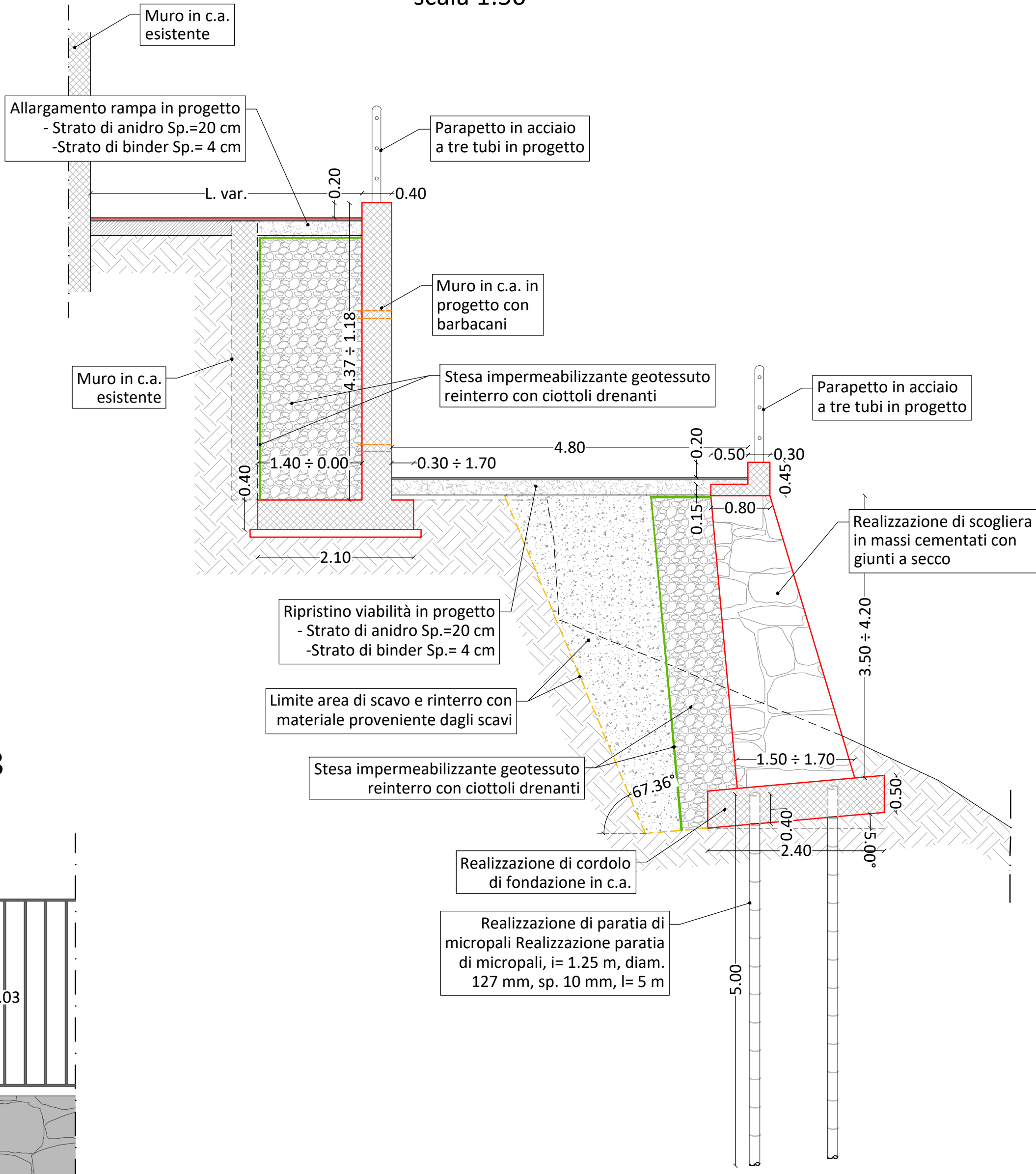

SEZIONE TIPO INTERVENTO 4
scala 1:20

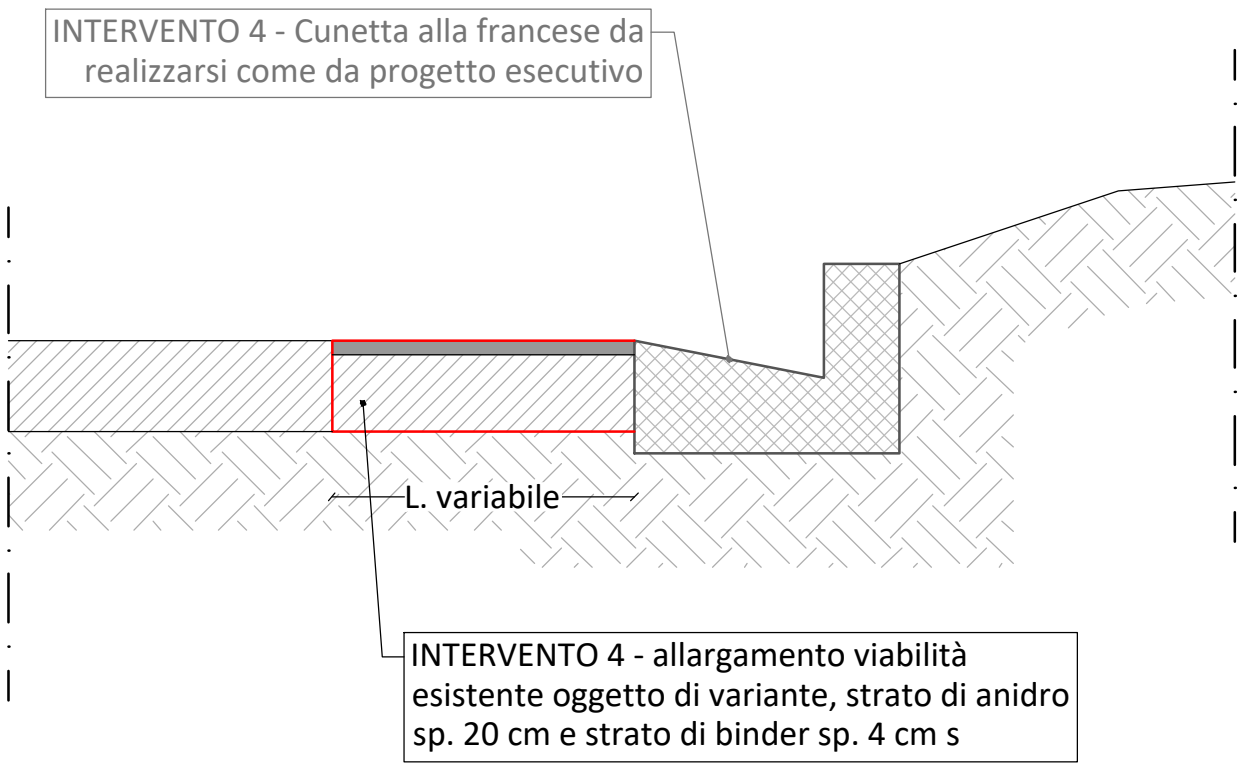

SEZIONE TIPO INTERVENTO 8
scala 1:20

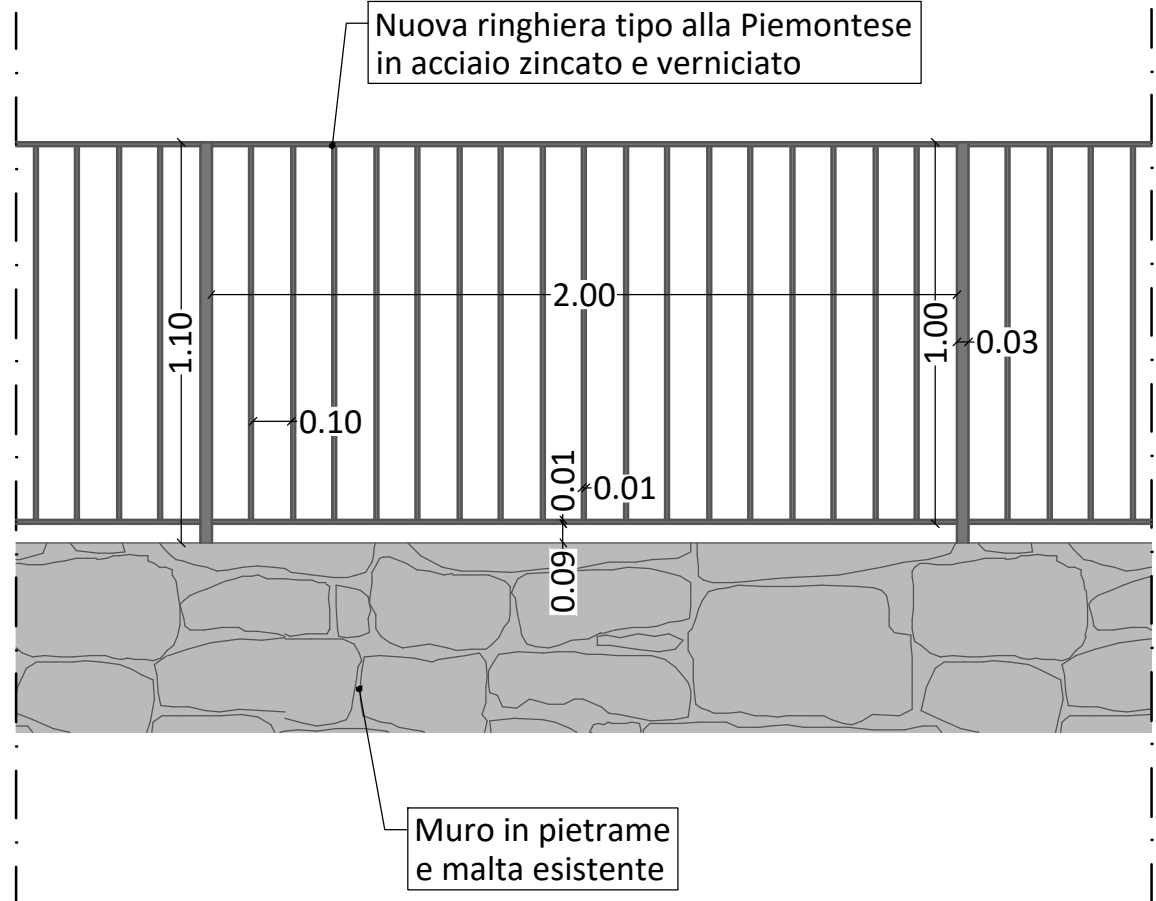

SEZIONE TIPO INTERVENTO 12
scala 1:20

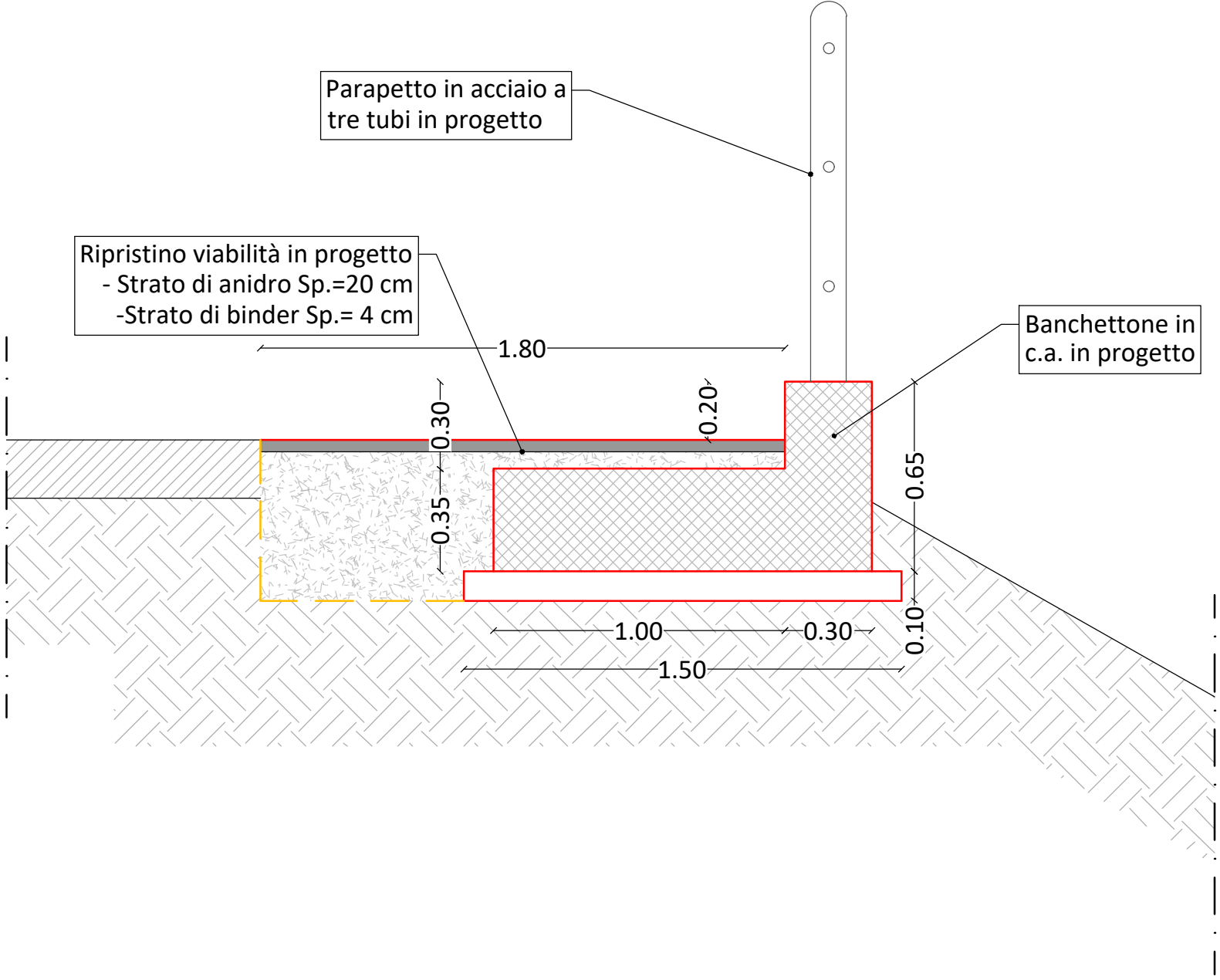

SEZIONE TIPO INTERVENTO 12
scala 1:20

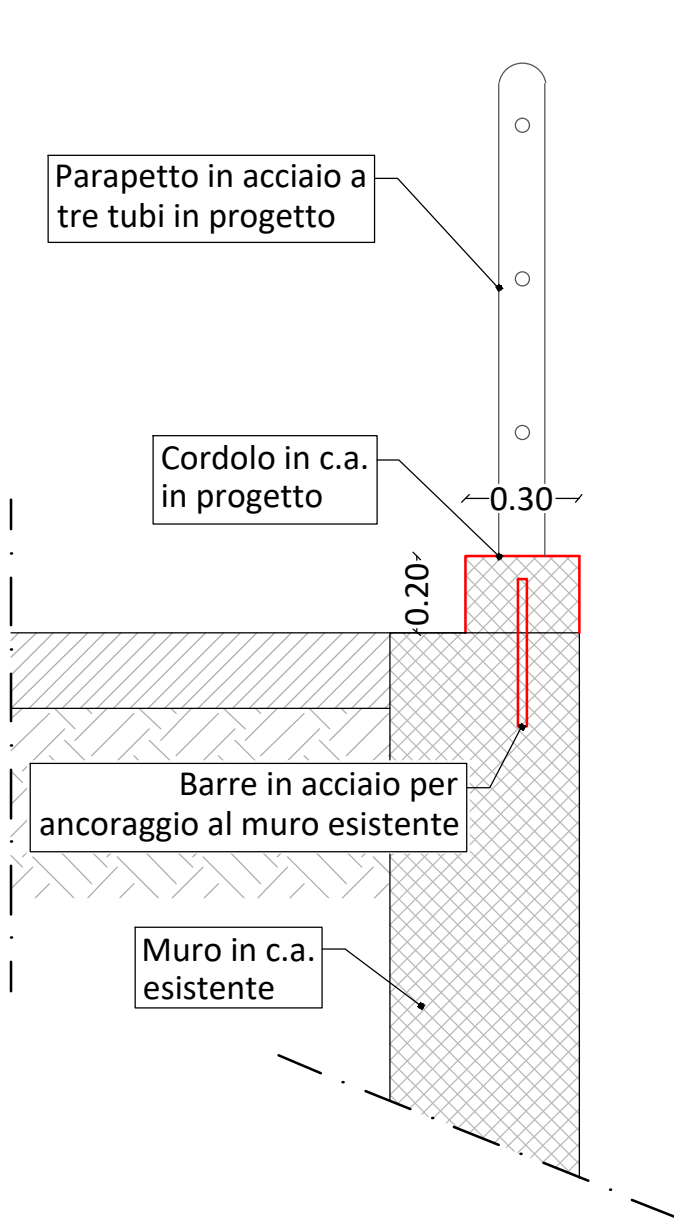

SEZIONE TIPO INTERVENTO 13
scala 1:50

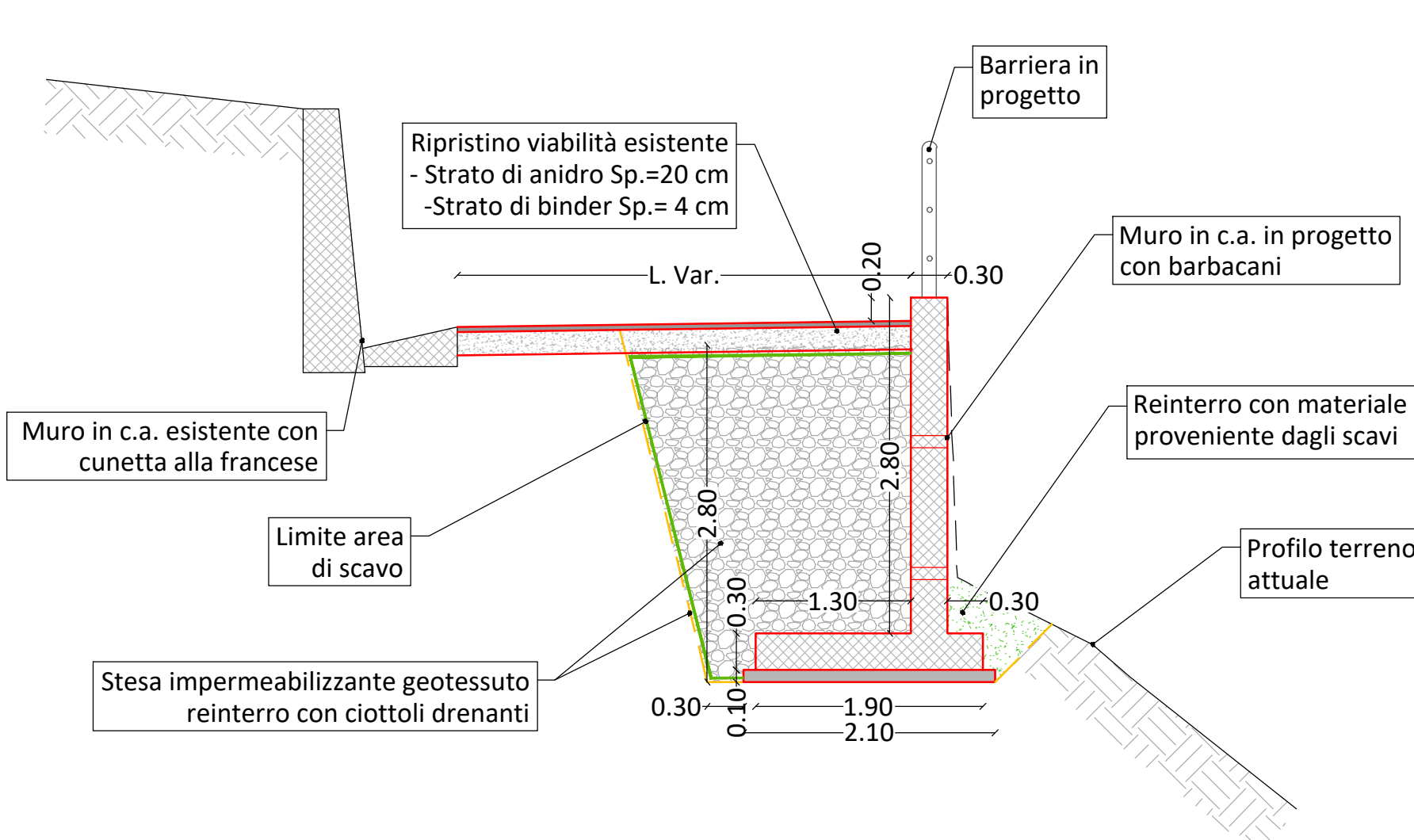

SEZIONE TIPO INTERVENTO 15
scala 1:50

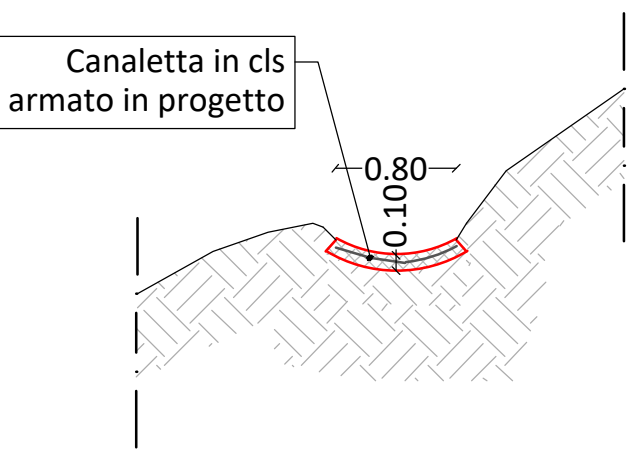

SEZIONE TIPO INTERVENTO 16
scala 1:50

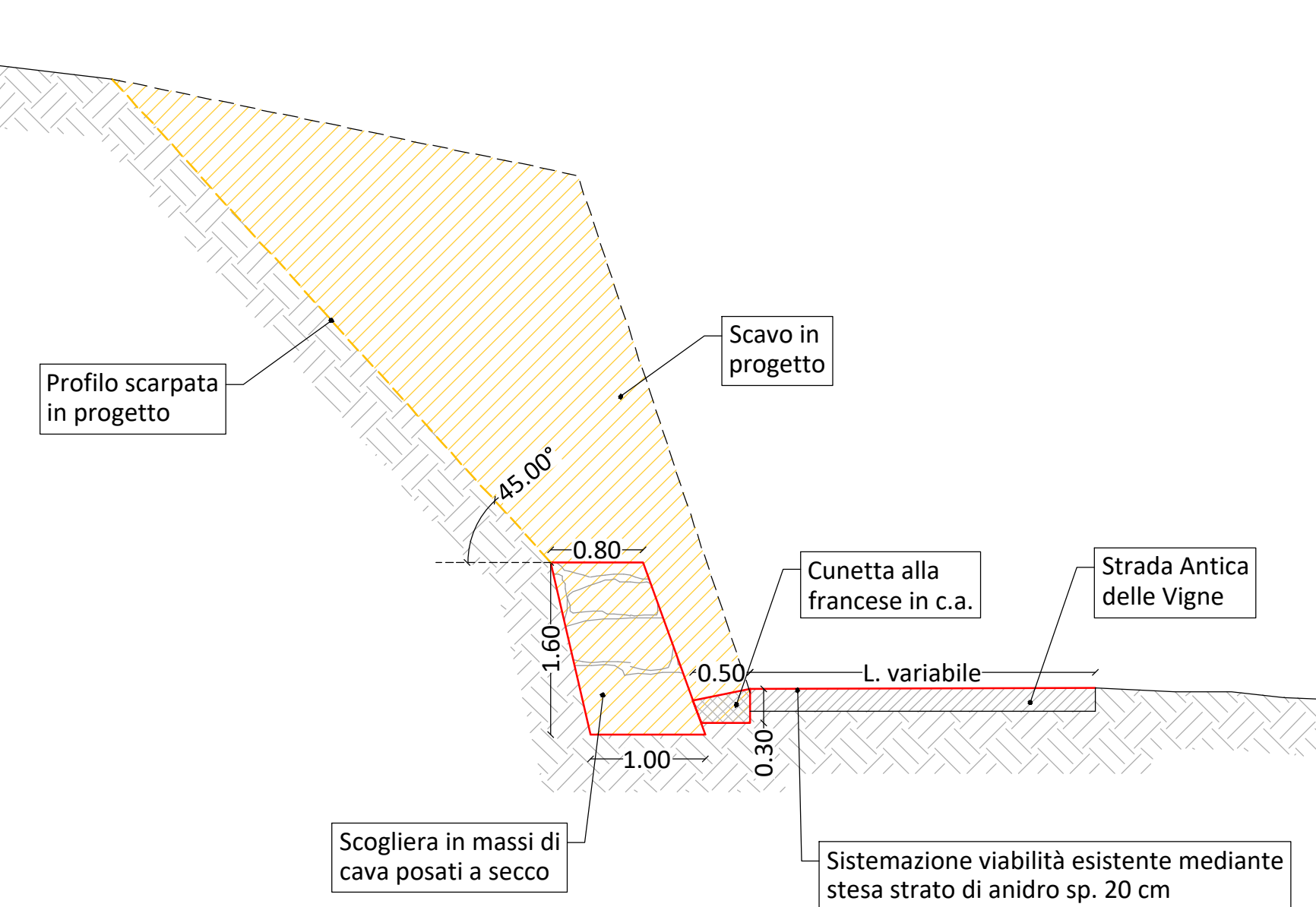

PARTICOLARE CANALETTA INTERVENTO 15
canaletta semicircolare in acciaio ondulato

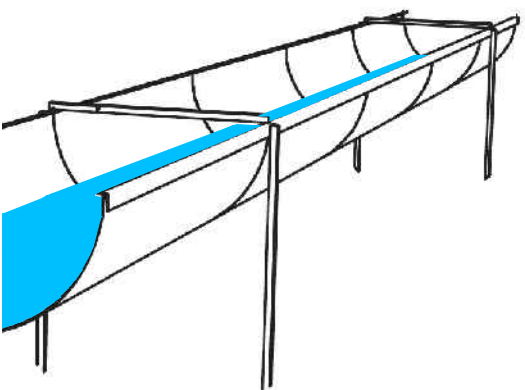

 SINCE 1968		 REGIONE PIEMONTE																																																																																																																															
COMMITTENTE: COMUNE DI BORGIALLO		CODICE AREA: GEN																																																																																																																															
OGGETTO: LAVORI DI MITIGAZIONE RISCHIO IDROGEOLOGICO NEL TERRITORIO COMUNALE C.U.P. I17H22000580005 - C.I.G. A01219BE3F		N° ELABORATO: 025																																																																																																																															
LOCALITÀ DELL'INTERVENTO: COMUNE DI BORGIALLO - VARIE LOCALITÀ		SCALA: 1:50 - 1:20																																																																																																																															
FASE PROGETTUALE: PERIZIA SUPPLETIVA DI VARIANTE		DATA: Loranzè, Luglio 2025																																																																																																																															
ARCHIVIO:	6005	396	GEN																																																																																																																														
025	SVAR	00																																																																																																																															
TITOLO ELABORATO: SEZIONI TIPO E PARTICOLARI OPERE OGGETTO DI VARIANTE																																																																																																																																	
<table><tr><th colspan="2">CONTROLLATO QUALITÀ ELABORATO</th><th>REDATTO</th><th>VERIFICATO</th><th>RIESAMINATO</th><th>APPROVATO</th><th>REV</th><th>DATA</th><th>NOTE</th></tr><tr><td>CODICE</td><td>AMBITO PROGETTUALE</td><td>RESPONSABILE D'AREA</td><td>RESP. AREA</td><td>COORDINATORE</td><td>RESP. PROG.</td><td></td><td></td><td></td></tr><tr><td>ARC</td><td>ARCHITETTURA ED EDILIZIA</td><td>Arch. A. DEMARIA - Arch. M. DI PERNA</td><td>M.B.</td><td>P.C.</td><td></td><td>0</td><td>02/2024</td><td>EMISSIONE PTE</td></tr><tr><td>GEO</td><td>AMBIENTE E TERRITORIO</td><td>Geol. P. CARLUCCI</td><td></td><td></td><td></td><td>1</td><td>04/2024</td><td>EMISSIONE ESE</td></tr><tr><td>DVL</td><td>DIREZIONE LAVORI</td><td>Dott. Ing. G. ODETTO</td><td></td><td></td><td></td><td>2</td><td>07/2025</td><td>EMISSIONE SVAR</td></tr><tr><td>ENE</td><td>ENERGETICA</td><td>Ing. A. BREGOLIN</td><td></td><td></td><td></td><td>3</td><td></td><td></td></tr><tr><td>IDR</td><td>IDRAULICA</td><td>Ing. M. VERNETTI ROSINA</td><td></td><td></td><td></td><td>4</td><td></td><td></td></tr><tr><td>IEL</td><td>IMPIANTI ELETTRICI E SPECIALI</td><td>Dott. Ing. C. MARCASIO</td><td></td><td></td><td></td><td>5</td><td></td><td></td></tr><tr><td>ITM</td><td>IMPIANTI TERMOMECCANICI</td><td>Ing. A. BREGOLIN</td><td></td><td></td><td></td><td>6</td><td></td><td></td></tr><tr><td>INF</td><td>INFRASTRUTTURE</td><td>Ing. A. VACCARONE</td><td></td><td></td><td></td><td>7</td><td></td><td></td></tr><tr><td>STR</td><td>STRUTTURE</td><td>Geom. F. TONINO</td><td></td><td></td><td></td><td>8</td><td></td><td></td></tr><tr><td>WVF</td><td>PREVENZIONE INCENDI</td><td>Ing. A. BREGOLIN</td><td></td><td></td><td></td><td>9</td><td></td><td></td></tr><tr><td>EXT</td><td>COLLABORATORI ESTERNI</td><td></td><td></td><td></td><td></td><td>10</td><td></td><td></td></tr><tr><td></td><td></td><td></td><td></td><td></td><td></td><td>11</td><td></td><td></td></tr></table>				CONTROLLATO QUALITÀ ELABORATO		REDATTO	VERIFICATO	RIESAMINATO	APPROVATO	REV	DATA	NOTE	CODICE	AMBITO PROGETTUALE	RESPONSABILE D'AREA	RESP. AREA	COORDINATORE	RESP. PROG.				ARC	ARCHITETTURA ED EDILIZIA	Arch. A. DEMARIA - Arch. M. DI PERNA	M.B.	P.C.		0	02/2024	EMISSIONE PTE	GEO	AMBIENTE E TERRITORIO	Geol. P. CARLUCCI				1	04/2024	EMISSIONE ESE	DVL	DIREZIONE LAVORI	Dott. Ing. G. ODETTO				2	07/2025	EMISSIONE SVAR	ENE	ENERGETICA	Ing. A. BREGOLIN				3			IDR	IDRAULICA	Ing. M. VERNETTI ROSINA				4			IEL	IMPIANTI ELETTRICI E SPECIALI	Dott. Ing. C. MARCASIO				5			ITM	IMPIANTI TERMOMECCANICI	Ing. A. BREGOLIN				6			INF	INFRASTRUTTURE	Ing. A. VACCARONE				7			STR	STRUTTURE	Geom. F. TONINO				8			WVF	PREVENZIONE INCENDI	Ing. A. BREGOLIN				9			EXT	COLLABORATORI ESTERNI					10									11		
CONTROLLATO QUALITÀ ELABORATO		REDATTO	VERIFICATO	RIESAMINATO	APPROVATO	REV	DATA	NOTE																																																																																																																									
CODICE	AMBITO PROGETTUALE	RESPONSABILE D'AREA	RESP. AREA	COORDINATORE	RESP. PROG.																																																																																																																												
ARC	ARCHITETTURA ED EDILIZIA	Arch. A. DEMARIA - Arch. M. DI PERNA	M.B.	P.C.		0	02/2024	EMISSIONE PTE																																																																																																																									
GEO	AMBIENTE E TERRITORIO	Geol. P. CARLUCCI				1	04/2024	EMISSIONE ESE																																																																																																																									
DVL	DIREZIONE LAVORI	Dott. Ing. G. ODETTO				2	07/2025	EMISSIONE SVAR																																																																																																																									
ENE	ENERGETICA	Ing. A. BREGOLIN				3																																																																																																																											
IDR	IDRAULICA	Ing. M. VERNETTI ROSINA				4																																																																																																																											
IEL	IMPIANTI ELETTRICI E SPECIALI	Dott. Ing. C. MARCASIO				5																																																																																																																											
ITM	IMPIANTI TERMOMECCANICI	Ing. A. BREGOLIN				6																																																																																																																											
INF	INFRASTRUTTURE	Ing. A. VACCARONE				7																																																																																																																											
STR	STRUTTURE	Geom. F. TONINO				8																																																																																																																											
WVF	PREVENZIONE INCENDI	Ing. A. BREGOLIN				9																																																																																																																											
EXT	COLLABORATORI ESTERNI					10																																																																																																																											
						11																																																																																																																											
 SINCE 1968 Strada Provinciale 222, n°31 10010 Loranzè (TO) TEL. 0125.1970499 FAX 0125.564014 e-mail: info.sertec@sertec-engineering.com www.sertec-engineering.it IL DIRETTORE TECNICO: Dott. Ing. Gianluca ODETTO		PROGETTISTA: Dott. Ing. Gianluca ODETTO N° 7269 J ALBO INGEGNERI PROVINCIA DI TORINO TIMBRO: 		ALTRA FIGURA: TIMBRO: 		 CERTIFICATO 17259649  oice Associazione delle organizzazioni di supporto alla costruzione e all'assistenza tecnica economica e alla consulenza																																																																																																																											