

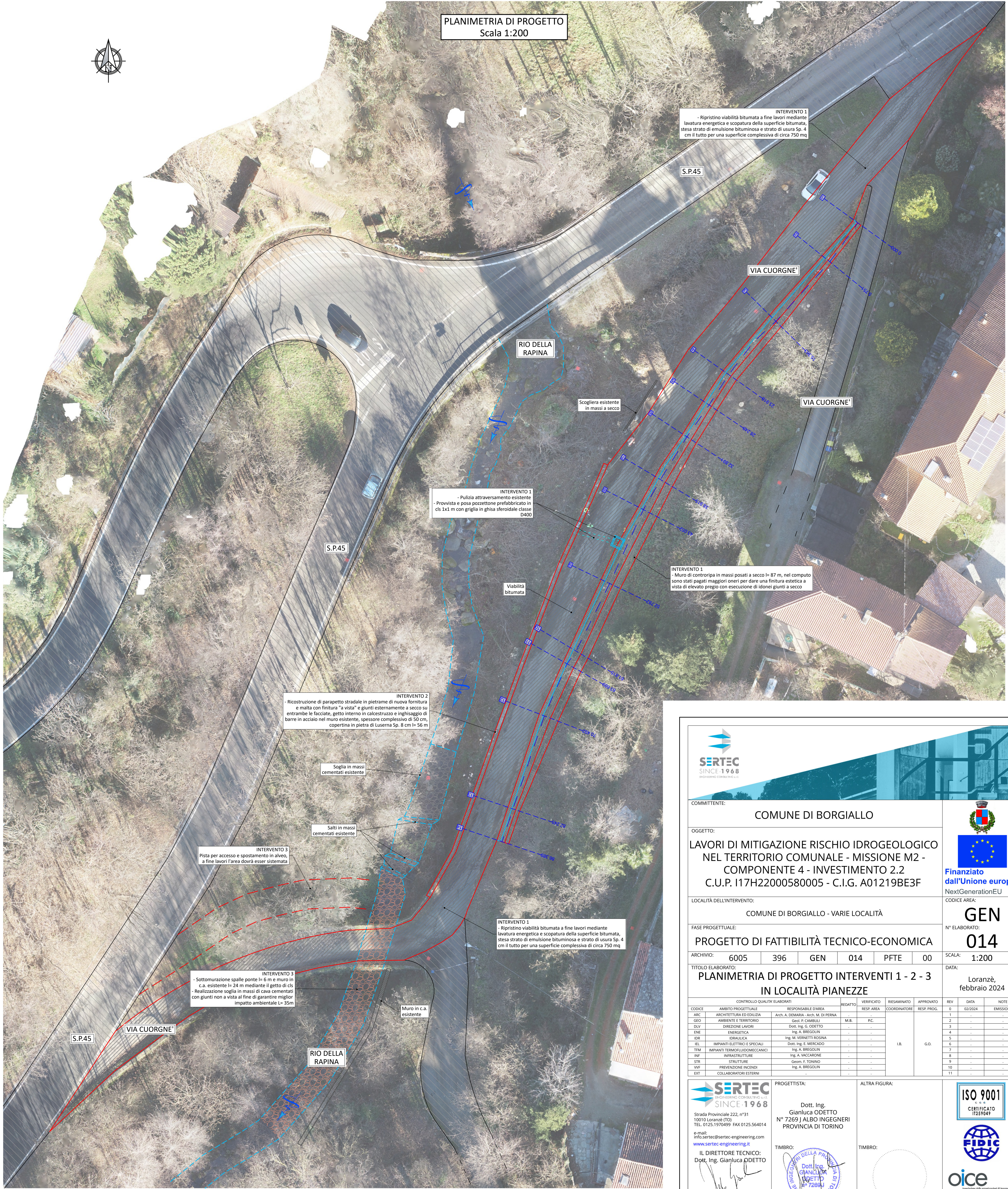

PLANIMETRIA DI PROGETTO  
Scala 1:200





COMITENTE:  
**COMUNE DI BORGIALLO**

OGGETTO:  
**LAVORI DI MITIGAZIONE RISCHIO IDROGEOLOGICO  
NEL TERRITORIO COMUNALE - MISSIONE M2 -  
COMPONENTE 4 - INVESTIMENTO 2.2  
C.U.P. I17H22000580005 - C.I.G. A01219BE3F**

LOCALITÀ DELL'INTERVENTO:  
**COMUNE DI BORGIALLO - VARIE LOCALITÀ**

FASE PROGETTUALE:  
**PROGETTO DI FATTIBILITÀ TECNICO-ECONOMICA**

ARCHIVIO: 6005 396 GEN 014 PFTE 00

TITOLO ELABORATO:  
**PLANIMETRIA DI PROGETTO INTERVENTI 1 - 2 - 3  
IN LOCALITÀ PIANEEZE**

CODICE	AMBITO PROGETTUALE	RESPONSABILE D'AREA	REDATTO	VERIFICATO	RISAMINATO	APPROVATO	REV	DATA	NOTE
ARC	ARCHITETTURA ED EDILIZIA	Arch. A. DEMARIA - Arch. M. DI PERNA	M.B.	P.C.			1	02/2024	EMISSIONE
GEO	AMBIENTE E TERRITORIO	Geol. P. CAMBULI					2		
DLV	DIREZIONE LAVORI	Dott. Ing. G. ODETTO					3		
ENE	ENERGETICA	Ing. A. BREGOLIN					4		
DIR	DIREZIONE	Ing. M. VERNETTI ROSINA					5		
IEL	IMPIANTI ELETTRICI E SPECIALI	Dott. Ing. E. MERCADO					6		
TFM	IMPIANTI TERMIDINAMICI	Ing. A. BREGOLIN					7		
INF	INFRASTRUTTURE	Ing. A. VACCARONE					8		
STR	STRUTTURE	Geom. F. TONINO					9		
WVF	PREVENZIONE INCENDI	Ing. A. BREGOLIN					10		
EXT	COLLABORATORI ESTERNI						11		



Strada Provinciale 222, n°31  
10010 Loranze (TO)  
TEL. 0125.1570499 FAX 0125.564014  
e-mail: info.sertec@sertec-engineering.com  
www.sertec-engineering.it

IL DIRETTORE TECNICO:  
Dott. Ing. Gianluca ODETTO

PROGETTISTA:  
Dott. Ing. Gianluca ODETTO  
N° 7269 J ALBO INGEGNERI  
PROVINCIA DI TORINO

TIMBRO:  

ALTRA FIGURA:

TIMBRO:  



CERTIFICATO  
17259049



oice  
Associazione delle organizzazioni di supporto  
all'architettura e al commercio tecnico-economico